THE ROUMANIAN MACHINEGUN

MITRALIERA DIN ROMÂNIA

TOMA AUREL

și-a secerat rând pe rând adversarii deschizându-și drum sigur spre titlul mondial al categoriei cocoș

Huguenin, ultima victimă, nu a rezistat nici două reprize

Zilele trecute, Gheorghe Gherase, Marți seara Milică Teodorescu și Miercuri Toma Aurel, au reușit, dincolo de granițele țării, răsunătoare succese românești.

Victoriile, repurtate de plenipotențiarii boxului românesc, nu sunt întâmplătoare ci fruct al unor apreciabile calități, admirabil suplinite de o pregătire migăloasă, de voință și tenacitate.

— GHEORGHE GHERASE?

Un om care își revine și căruia orizonturile i se deschid larg înainte.

MILICA TEODORESCU?

Voința în persoană; boxeurul care merge cu pași repezi spre vârful piramidei.

— TOMA AUREL?

Nu credem să fie necesar să-l mai prezentăm, știut fiindcă el întrunește speranțele întregei suflări sportive românești.

Campion autentic, ca și Milică Teodorescu, Aurel Toma

TOMA AUREL

va avea de spus un cuvânt hotărîtor în cursa pentru titlul mondial al categoriei.

Milică Teodorescu nu se va lăsa nici el mai pe jos și nu este exclus ca lui să-i revină marea cinste de a aduce țării, primul titlu mondial.

Victoria asupra lui Huguenin

Dar, la ordinea zilei este noua și fulgerătoarea victorie a lui Toma

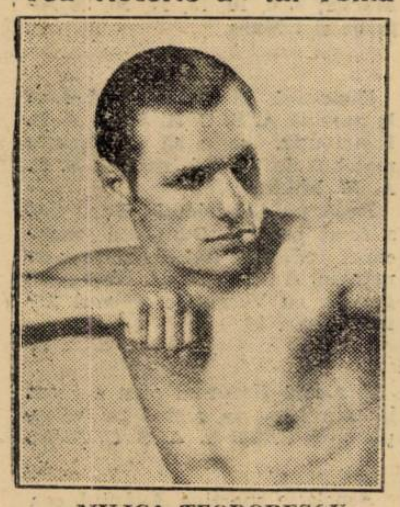

MILICA TEODORESCU

Aurel asupra lui Huguenin.

— A câta victorie, a compatriotului nostru.

Aproape am uitat numărul verigilor lanțului său de succese.

Victoria repurtată asupra lui Huguenin, însă, are o semnificație deosebită, ea însemnând plata unei polițe vechi.

Scadența revanșei, asupra fostului campion al Franței, a sosit și Toma Aurel a demonstrat scurt și cuprinzător, că fostul său învingător, îi este actualmente de departe inferior.

SCURT ISTORIC

Acum 3-4 ani — Toma Aurel nu era campionul necontestat de astăzi — pe ringul sălii Central din Paris compatriotul nostru a întâlnit, pentru pri- sia lui Toma Aurel.

SUPERIORITATE SDROBITOARE

Nu vom mai insista asupra matchului câștigat Miercuri seara de compatriotul nostru. Faptul că el și-a răpus adversarul în mai puțin de două reprize, dupăce în primele 3 minute îl purtase prin corzi și îl expediase de mai multe ori la podea, evidențiază îndeajuns superioritatea sdrobitoare a campionului român și face inutil orice alt comentariu.

ALTUL LA RAND

Ultima victorie a lui Toma Aurel, a electrizat asistența care umplea sala Elysée Montmartre, până la refuz și ovațiile cari l-au condus până la vestiar și mai târziu până la hotelul în care locuește, au făcut dovada marilor simpatii de care el se bucură în Franța.

De altfel, succesul de Miercuri seara nu a rămas fără urmări. Promotorul sălii sesizând posibilitățile unor bune afaceri a oferit lui Toma Aurel un angajament de mai lungă durată, propunându-i pentru Miercurea viitoare, un match cu Poppy Decico, pe care campionul român l-a acceptat.

*

Intâlnirea ce va a[illegible]ept teatru de acțiune, r[illegible]lii Elysee Montmartre d[illegible] Paris, nu reprezintă ineditul. Toma Aurel și Poppy Decico au mai fost puși față în față și victoria nu a scăpat compatriotului nostru.

Fazele acestui match au fost vizionate de sportivii bucureșteni în ziua de 26 Iulie a anului 1936, pe arena Venus.

Pe atunci, Poppy Decico era campion al Europei la categoria cocoș și Toma Aurel se calificase, printr'o serie de răsunătoare succese, drept cel mai serios candidat la acest titlu.

MATCHUL

Angajat pe calea amicală, matchul fusese sortit pentru

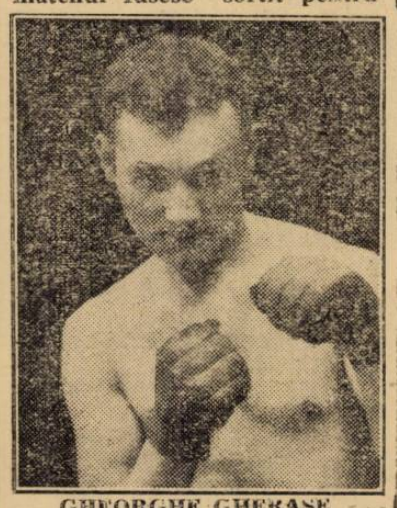

GHEORGHE GHERASE

15 reprize a 3 minute, titlul lui Decico fiind în joc.

Toma Aurel însă, „grăbit" ca de obicei, nu s'a desmintit **ma oară, pe învinsul său de Miercuri seara.**

A fost un match de rară spectaculozitate, la sfârșitul căruia, juriul a declarat învingător la puncte, pe Huguenin. Decizia a însemnat însă o dovadă de șovinism și se pare că — cel puțin în parte — victoria francezului s'a datorat faptului că Toma Aurel a fost knock-down în repriza șaptea. Această fază a matchului a atârnat greu în balanță și a determinat pe judecători să pronunțe un verdict eronat.

De altfel, — ulterior — Toma Aurel a demonstrat în mod vădit, că este net superior celui care fusese creditat cu o victorie asupra sa, iar Miercuri seara, a confirmat calculul hârtiei, ridiculizând pe Huguenin care, anul trecut, își pusese candidatura la titlul european, pe atunci în posesia lui Toma Aurel.

nici cu acea ocazie și a conchis înainte ca gong-ul să anunțe finalul reprizei a noua. Complet debordat, Decico a abandonat lupta, după ce în primele reprize fusese knock-down.

Invingător prin knockout tehnic, Toma Aurel a devenit campion al Europei la categoria cocoș.

Din nefericire, campionul român nu a putut să păstreze mult timp acest invidiat trofeu, pierzându-l la începutul anului trecut, la masa verde.

Astăzi, Toma a reintrat in marea încercare și este, în afară de orice îndoială, că I. B. U.-ul îl va desemna să dispute titlul pierdut în condițiuni atât de vitrege.

Nu este pentru nimeni un secret că Toma Aurel se gândește și mai departe. Pe el îl interesează, în mod deosebit, o întâlnire cu Al. Brown, campionul lumii la categoria respectivă.

Spre a ajunge în plăcuta situație de a-și măsura pumnii cu vedetele mondiale, Toma Aurel a depus toate străduințele. Se pare însă că a întâmpinat obstacole puse în calea lui de către diverși organizatori.

Dar, matchul pe care îl va susține Miercurea viitoare este chemat să-i netezească drumul. In cazul când el va învinge pe Decico mai categoric decât nu a făcut-o Al. Brown, întâlnirea acestuia din urmă, cu compatriotul nostru devine inevitabilă.

Acest lucru îl dorește Toma Aurel.

JENNY DUMITRESCU

Palmaresul lui Toma Aurel

Campion al României. Născut la 6 Iulie 1911. A INVINS PE:

Emil Pladner (fost campion mondial). Eugen Huat (fost campion european). Roger Cotti (campion francez). Angelmann (campion mondial). Decico K. O. (fost campion al Europei). Lorenzoni K. O. Mac Manus K. O. Jimmy Brady K. O. hon K. O. Huguenin Young Perez K. O. (fost campion mondial). Mathon K. O. Huguenin K. O. (fost campion el Franței).

Schmeling-Louis sau Max Baer-Louis

Frumosul Max a redevenit idolul americanilor

Toți sportivii americani au fost recuceriți de Max Baer care este din nou idolul lor.

Mike Jacobs a declarat ziariștilor că are impresia că Schmeling va fi împiedicat, din cauza evenimentelor din Europa, să se deplaseze în America, spre a intâlni în Iunie, pe Joe Louis.

Dacă matchul Schmeling-Louis nu se va putea ține, Max Baer va fi adversarul „bombardierului din Detroit" și întâlnirea se va desfășura în Iunie.

Intrebat, Joe Louis s'a declarat dornic să întâlnească — spre a se reabilita — pe Schmeling. Dacă acest lucru va fi însă imposibil, este de acord să înfrunte pe Max Baer.

Totuși, dacă matchul Schmeling-Louis se va ține, învingătorul va întâlni, în Septembrie, pe Max Baer.

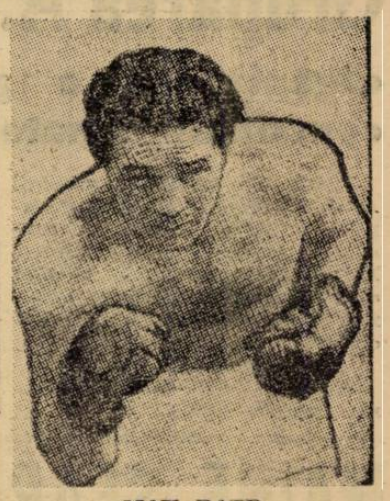

MAX BAER

BOROWO BATTA

vrea să boxeze în România, propunând revanșa la Borowo

Din partea clubului pugilistic „Borowo Batta" din Jugoslavia, s'a primit o interesantă propunere.

Boxeurii amatori jugoslavi, vor să facă în România un match cu revanșă la Borowo.

Pentru aceasta „Borowo Batta" cere condițiuni similare pentru cei doi organizatori și anume: voiajul de la Borowo la București pentru 12 persoane și întreținerea, dând și ei echipei române, voiajul dela București la Borowo și întreținerea.

Se crede că oferta va fi acceptată întrucât este bună, fiind pentru a doua oară când boxeurii jugoslavi fac matchuri în țara noastră.

Matchul ar urma să se dispute în România la vară, urmând ca revanșa să se facă la Borowo, în toamnă.